БИЛЕТ В БУДУЩЕЕ

worldskills Russia

НАЦИОНАЛЬНЫЕ ПРОЕКТЫ РОССИИ

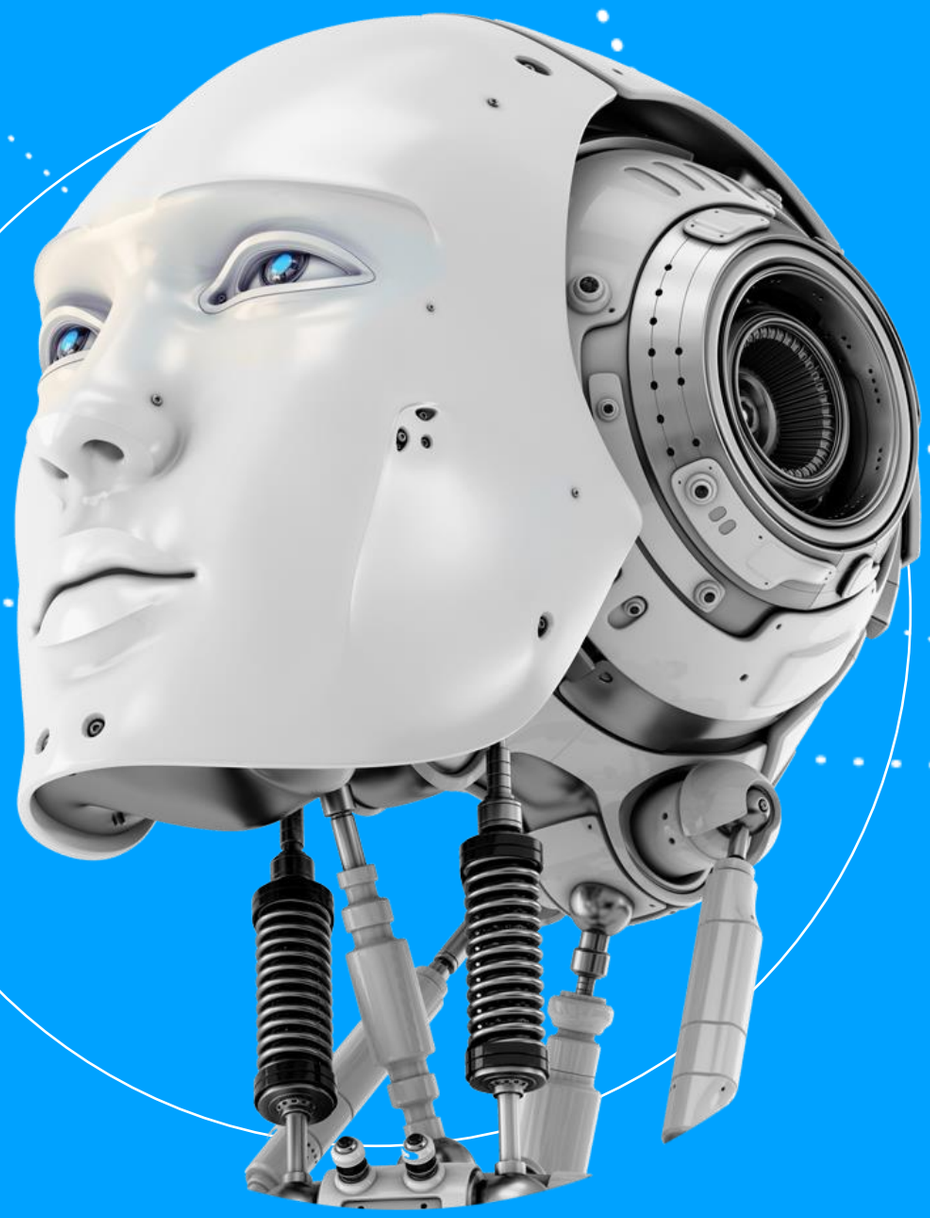

Фестиваль профессий «Билет в будущее» с 23 октября по 23 ноября 2020 года: инструменты привлечения участников

БИЛЕТ В БУДУЩЕЕ

worldskills Russia

НАЦИОНАЛЬНЫЕ ПРОЕКТЫ РОССИИ

СПИКЕР:
Кожевникова Евгения Игоревна

Директор департамента по реализации проектов развития детей и молодежи
Союза «Молодые профессионалы (Ворлдскиллс Россия)»

О ПРОЕКТЕ «БИЛЕТ В БУДУЩЕЕ»

- Проект «Билет в будущее» - это проект по ранней профессиональной ориентации учащихся 6-11-х классов общеобразовательных организаций.

- Проект «Билет в будущее» реализуется по поручению Президента Российской Федерации В.В.Путина по итогам встречи с участниками всероссийского форума «Наставник» от 23 февраля 2018 года № Пр-328.

- Проект «Билет в будущее» входит в паспорт федерального проекта «Успех каждого ребенка», утвержденного протоколом заседания проектного комитета по национальному проекту «Образование» от 7 декабря 2018 года № 3.

- Оператором Проекта является Союз «Молодые профессионалы (Ворлдскиллс Россия)» при поддержке Министерства просвещения РФ и АНО «Агентство стратегических инициатив по продвижению новых проектов» в рамках федерального проекта «Успех каждого ребенка» национального проекта «Образование».

- Участие в проекте «Билет в будущее» бесплатное.

- В рамках реализации проекта «Билет в будущее» в 2020 году было проведено 2 Фестиваля профессий «Билет в будущее»:

- Фестиваль профессий «Билет в будущее» в период проведения Финала VIII Национального Чемпионата «Молодые профессионалы» с 07 по 20 сентября 2020 года;
- Фестиваль профессий «Билет в будущее» в Новосибирской области с 25 сентября по 10 октября 2020 года

О ПЕРСОНАЛЬНЫХ ДАННЫХ

- **Деятельность проекта, связанная с персональными данными, соответствует законодательству Российской Федерации и Федеральному Закону № 152-ФЗ «О персональных данных».**

Для участия в проекте необходимо согласие родителей или законных представителей несовершеннолетних участников на использование их персональных данных. Согласие дает родитель в своем личном кабинете. После этого ребенок допускается к участию в практических мероприятиях Проекта и получает рекомендации.

- **Какие данные потребуются и зачем они нужны?**

Для регистрации участника на платформе потребуются: ФИО, Дата рождения, E-mail, Серия и номер паспорта, Номер свидетельства о рождении, Данные о наличии или отсутствии ограниченных возможностей здоровья.

Согласие родителей на обработку персональных данных (в том числе в согласии указывается серия и номер паспорта родителя)
Согласие на использование фото и видеоизображений
Для регистрации родителя на платформе потребуются: ФИО, Дата рождения, E-mail

Указывая свои паспортные данные в согласии, родитель подтверждает свою личность и правомерность того, что он действует от лица ребенка. Это необходимо для валидации согласия и проверки его юридической силы.
ФИО и дата рождения нужны для того, чтобы идентифицировать профиль участника как уникальный. Это необходимо для того, чтобы в системе не возникло нескольких профилей одного ребенка и во избежание связанных с этим правонарушений.

О ПЕРСОНАЛЬНЫХ ДАННЫХ

Данные об ограничениях возможностей здоровья необходимы, чтобы система корректно рекомендовала ребенку практические мероприятия, которые будут для него безопасны и доступны.

Поскольку практические мероприятия абсолютно бесплатные для участников Проекта, мы отслеживаем, что наши мероприятия посещают только учащиеся 6-11 классов. Именно в целях подтверждения этого мы собираем информацию о **возрасте** и **месте обучения**.

Для того, чтобы практические мероприятия соответствовали возрасту учащегося и находились в регионе и городе (ближайшем населенном пункте) рядом с местом проживания участника мы собираем информацию о **месте проживания**.

Чтобы в случае переноса/отмены мероприятия мы могли связаться с участником и его родителем (законным представителем) мы запрашиваем информацию о контактных **номерах телефона** и **электронной почты**.

❖ Кто получит доступ к данным участников?

Разработчик цифровой платформы ООО «РЭДМЭДРОБОТ» для осуществления хранения и обработки данных пользователей
Выбранные участником партнеры Проекта для того, чтобы проводить мероприятия и осуществлять взаимодействие с участниками в рамках своей зоны ответственности в Проекте.

МЕРЫ ЗАЩИТЫ ПЕРСОНАЛЬНЫХ ДАННЫХ

- Персональные данные гражданин вводит самостоятельно, без посредников, напрямую в платформе проекта «Билет в будущее»
- Ни одна из ролей платформы не имеет полного доступа к персональным данным
- База персональных данных хранить отдельно от основной базы проекта. Используется журналирование доступа к персональным данным
- База данных и инфраструктура защищается программными и программно-аппаратными комплексами, обеспечивающими контроль доступа и защиту информации в соответствии со 152-ФЗ и Приказом ФСТЭК №21

БИЛЕТ В БУДУЩЕЕ

worldskills Russia

НАЦИОНАЛЬНЫЕ ПРОЕКТЫ РОССИИ

СПИКЕР:
Булава Кристина Олеговна

Начальник отдела по организации мероприятий
Департамента по реализации проектов развития детей и молодежи
Союза «Молодые профессионалы (Ворлдскиллс Россия)»

РАЗДАТОЧНЫЕ МАТЕРИАЛЫ

РАЗДАТОЧНЫЕ МАТЕРИАЛЫ ВЕБИНАРА ДОСТУПНЫ ПО ССЫЛКЕ:

https://drive.google.com/drive/folders/1iiSfaFQoZG0nXglKfvs1S2598iVCRF06

ФОРМАТ ФЕСТИВАЛЯ ПРОФЕССИЙ «БИЛЕТ В БУДУЩЕЕ»

С 23 октября по 23 ноября 2020 года

Для всех субъектов Российской Федерации – участников проекта «Билет в будущее»

До 41 000 участников:
- Не участвовали в мероприятиях проекта 2020 года;
- Участники Фестивалей профессий «Билет в будущее» 2020 года

- Фестиваль – это комплексная профориентационная площадка для единовременного проведения практических мероприятий в форматах «Урок профессионального мастерства» и «Онлайн Try-a-Skill»

- Для участия в Фестивале учащемуся необходимо зарегистрироваться на платформе проекта «Билет в будущее» вместе с родителем и пройти не менее 1 онлайн-диагностики

- Организацию Фестиваля профессий «Билет в будущее» осуществляет Союз «Молодые профессионалы (Ворлдскиллс Россия)» совместно с координатором Фестиваля от региона

ФОРМАТЫ ПРАКТИЧЕСКИХ МЕРОПРИЯТИЙ ФЕСТИВАЛЯ ПРОФЕССИЙ «БИЛЕТ В БУДУЩЕЕ»

Онлайн Try-a-Skill

- 45 минут
- До 8 участников
- Онлайн Try-a-Skill проводится в формате вебинара по заранее разработанным программам
- Все активности участники проходят удаленно, например, дома, посредством платформы «Билет в будущее» и видеосвязи под руководством опытного наставника
- Для участия необходимо наличие компьютера и выхода в интернет

Урок профессионального мастерства

- 45 минут
- До 15 участников
- Формат реализовывается по ранее разработанным программам
- Прохождение осуществляется коллективно в школах, наставник присутствует удаленно, в кабинете с участниками находится педагог, который контролирует выполнение задания участниками.
- Необходимые расходные материалы в школу направляет площадка

ВЗАИМОДЕЙСТВИЕ ПЛОЩАДКИ И ШКОЛЫ В РАМКАХ ФЕСТИВАЛЯ ПРОФЕССИЙ «БИЛЕТ В БУДУЩЕЕ»

	Онлайн Try-a-Skill	Урок профессионального мастерства
Площадка	1. Организация работы наставника 2. Обеспечение видеосвязи и ссылки для подключения для участников 3. Проведение Онлайн Try-a-Skill	1. Формирование перечня компетенций и графика проведения Уроков профессионального мастерства совместно со школой 2. Организация работы наставника 3. Обеспечение видеосвязи 4. Направление ссылки для записи участников в школу 5. Доставка необходимых расходных материалов в школу 6. Проведение Урока профессионального мастерства
Школа	Информирование родителей о реализации формата Онлайн Try-a-Skill в рамках Фестиваля профессий «Билет в будущее»	1. Формирование перечня компетенций и графика проведения Уроков профессионального мастерства совместно с площадкой 2. Обеспечение видеосвязи с наставником 3. Прием необходимых расходных материалов от площадки 4. Направление ссылки для записи родителям учащихся 5. Контроль присутствия учащихся и безопасности на мероприятии – осуществляет классный руководитель или ответственное лицо от школы

РАБОТА С РОДИТЕЛЯМИ:

- Информирование родителей о проведении онлайн-собраний для родителей, организованных координатором Фестиваля профессий «Билет в будущее» посредством чатов в мессенджерах, звонков, эл. почты и т.д.
- Информирование родителей учащихся о Фестивале профессий «Билет в будущее»:
  - Работа на платформе проекта «Билет в будущее»
  - О доступных форматах в рамках Фестиваля: Онлайн Try-a-skill и «Уроки профессионального мастерства»
  - Направление ссылок на полезные материалы для родителей

РЕАЛИЗАЦИЯ ОНЛАЙН TRY-A-SKILL И «УРОКОВ ПРОФЕССИОНАЛЬНОГО МАСТЕРСТВА»:

- Взаимодействие с ответственными от площадок в период подготовки и проведения мероприятий
- Участие в организации «Уроков профессионального мастерства» в школах

БИЛЕТ В БУДУЩЕЕ

worldskills Russia

НАЦИОНАЛЬНЫЕ ПРОЕКТЫ РОССИИ

СПИКЕР:
Вербивская Ксения Александровна

Руководитель направления
Департамента по реализации проектов развития детей и молодежи
Союза «Молодые профессионалы (Ворлдскиллс Россия)»

УСПЕШНЫЕ КЕЙСЫ ПО РАБОТЕ С РОДИТЕЛЯМИ

- Онлайн-собрания для родителей
  - возможно подключение площадок практических мероприятий или иных информационных площадок к собраниям (по согласованию)

- Информирование о Фестивале профессий «Билет в будущее»:
  - в родительских чатах в мессенджерах, в социальных сетях и на сайтах школ
  - через родительские комитеты и сообщества
  - через активных родителей

- Направление полезных материалов о проекте «Билет в будущее» родителям

БИЛЕТ В БУДУЩЕЕ

worldskills Russia

НАЦИОНАЛЬНЫЕ ПРОЕКТЫ РОССИИ

СПАСИБО ЗА ВНИМАНИЕ!